

CATÁLOGO DE PALLETS

Palmex MULTIPALLETS



MISIÓN

Es la satisfacción de las necesidades, gustos y preferencias de los clientes, mediante experiencias de compra memorables y garantía de excelencia en servicio, selección de productos, calidad y precio, todo ello en ambientes modernos y con propuestas de valor diferenciadas por formato comercial.

VISIÓN

La visión de Palmex Multipallets es para el año 2025 cautivar por encima de la competencia, la lealtad de los consumidores Dominicano y extranjeros, la preferencia de los proveedores y el orgullo de los empleados y accionistas. Consolidarse como una empresa internacional con participación de las marcas comerciales propias.



LOS VALORES PALMEX MULTIPALLETS SON:

- Servicio
- Respeto
- Lealtad
- Confianza
- Responsabilidad

LOS PRINCIPIOS DE PALMEX MULTIPALLETS SON:

- Tratar a todas las personas como quiero ser tratado
- Desarrollar al máximo el talento humano
- Trabajar en equipo
- Vivir la pasión por el resultado
- Orientar nuestras acciones al mercado y sus clientes
- Impulsar el progreso de nuestra comunidad



PALLETS DE MADERA

- 2 ENTRADAS
- 4 ENTRADAS

EUROPALETS HOMOLOGADOS
AMERICANO O MEDIDAS ESTÁNDAR
PALETS CP -CHEMICAL PALLET
PALETS PARA CONTAINER MARÍTIMO
MEDIOS PALETS





PALET 2 ENTRADAS

TAMAÑO	120 X 80 CM
CARGA ESTÁTICA	1,200 KG

PALET 4 ENTRADAS

TAMAÑO	120 X 80 CM
CARGA ESTÁTICA	1,500 KG



PALLETS DE PLÁSTICO

- 1200 X 800
- 1200 X 1000
- 800 X 600



Los palets de plástico, han ido ganando popularidad en los últimos tiempos por las numerosas ventajas que presentan, como: Más ligeros, impermeable, Tiene mayor resistencia, No necesita mantenimiento, Mayor higiene y Más ecológico



PALET INDUSTRIAL COMPÁCTO

TAMAÑO	120 X 100 CM
CARGA ESTÁTICA	2,500 KG

PALET EUROPEO ENCAJABLE

TAMAÑO	120 X 80 CM
CARGA ESTÁTICA	1,500 KG



PALLETS DE CARTÓN



- 2 ENTRADAS
- 4 ENTRADAS

El único palet del mundo que permite optimizar tu logística con todas las ventajas del cartón 100% reciclado y la resistencia técnicamente equivalente a la madera y el plástico, sin sus inconvenientes. Testado por organismos de control autorizados



PALET DE CARTÓN RECICLADO
800×600 MM

PALET DE CARTÓN ONDULADO
800×600 MM

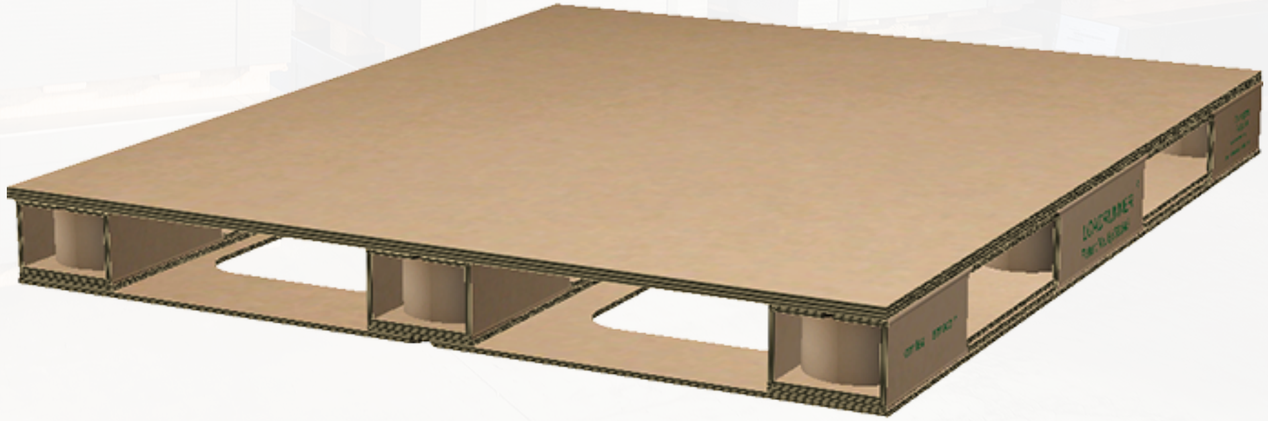

PALLETS DE METAL



- 2 ENTRADAS
- 4 ENTRADAS

Este tipo de palets cuenta con una larga vida útil, por lo que la inversión inicial a la hora de comprarlos se rentabiliza con el paso del tiempo. Por otra parte, como indicábamos anteriormente los palets metálicos suponen una serie de ventajas higiénicas, de seguridad y ambientales muy importante teniendo en cuenta que cada vez hay una mayor concienciación de las empresas respecto a este tema.



PALLETS REVERSIBLES



PALLETS CERRADOS



PALLETS CON ALAS



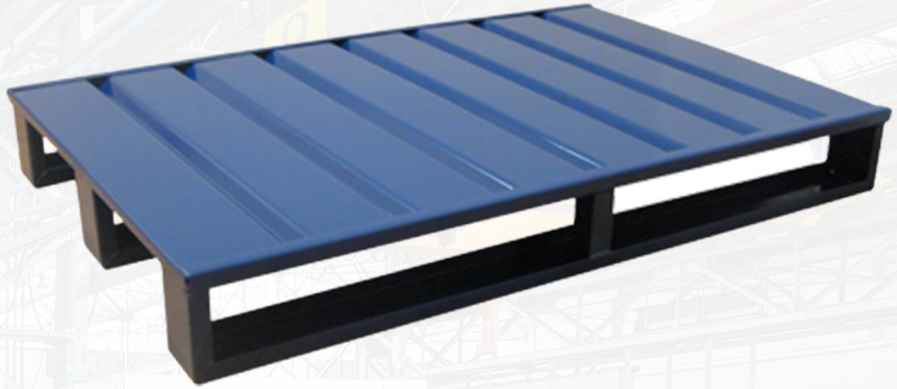



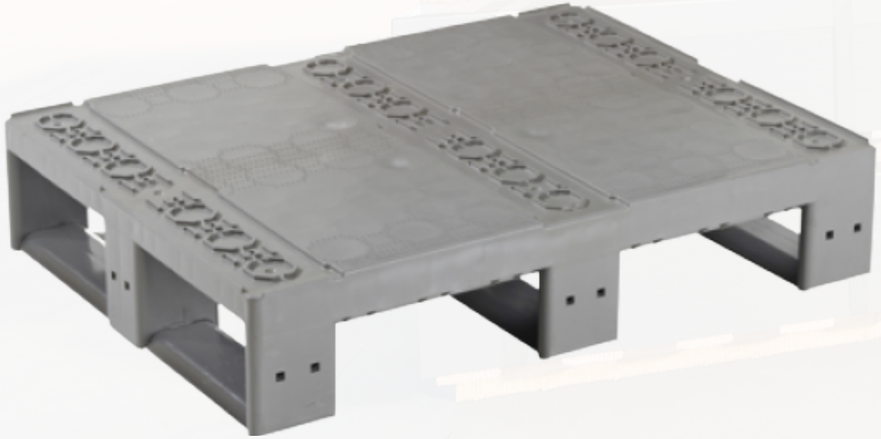



Palet Europeo

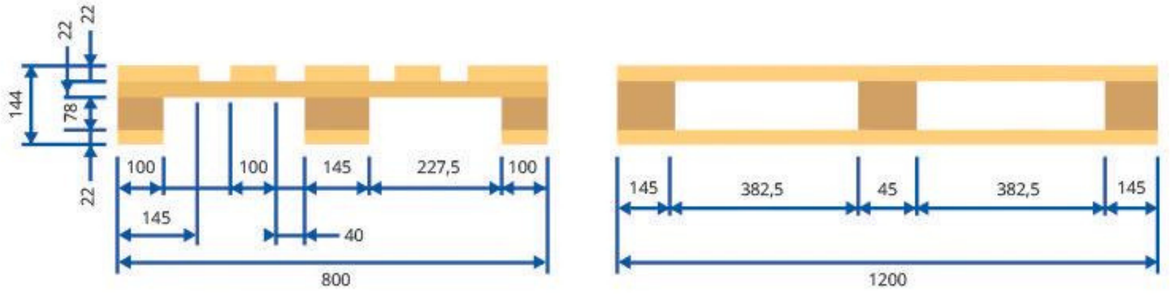

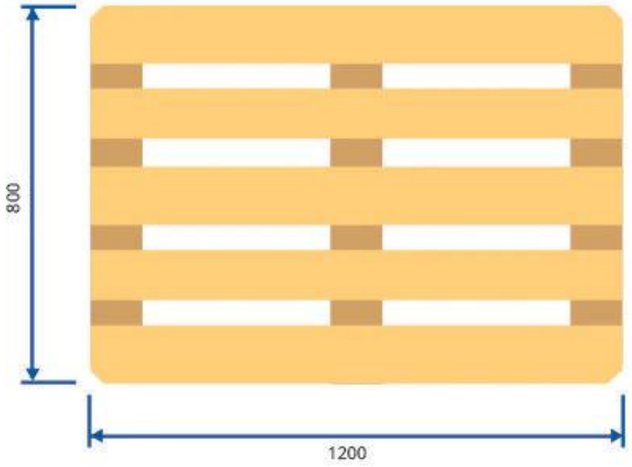

Palet Americano

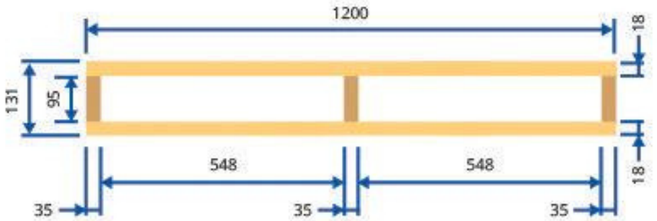

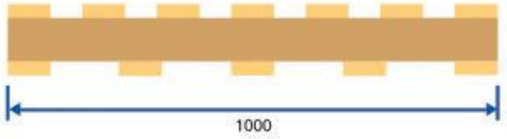

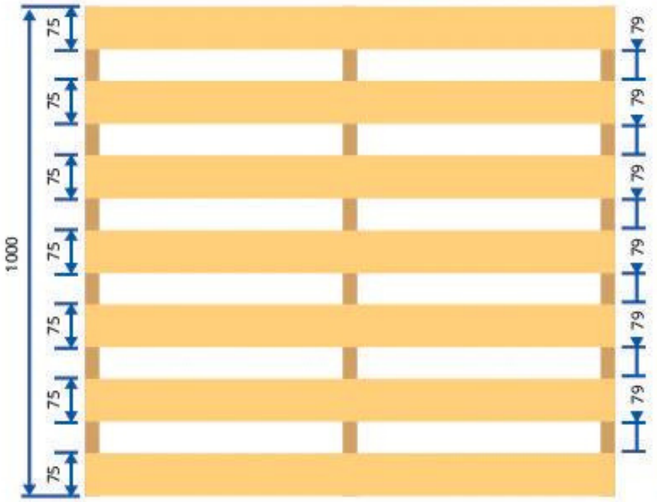

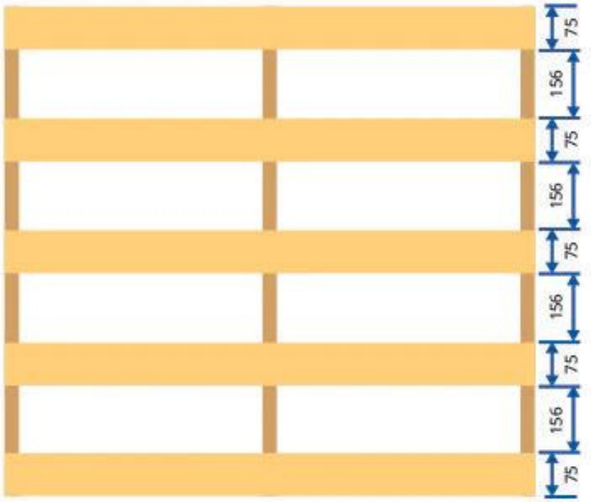



ÁREA DE EMPAQUE

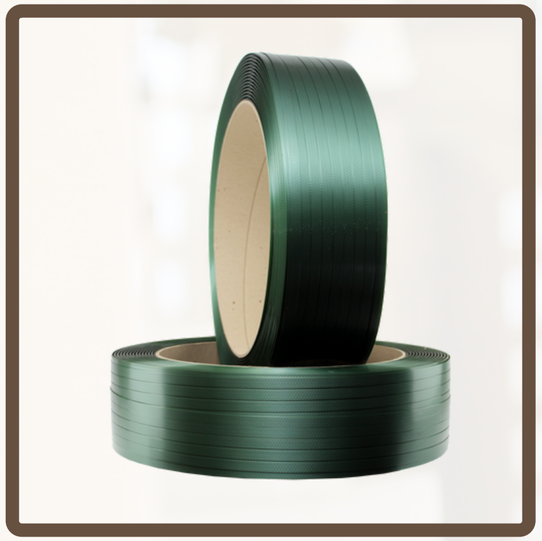

POLYESTER STRAPPING

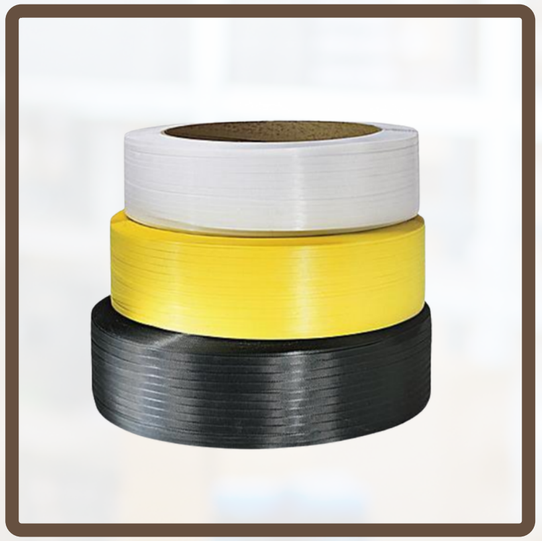

POLY STRAPPING

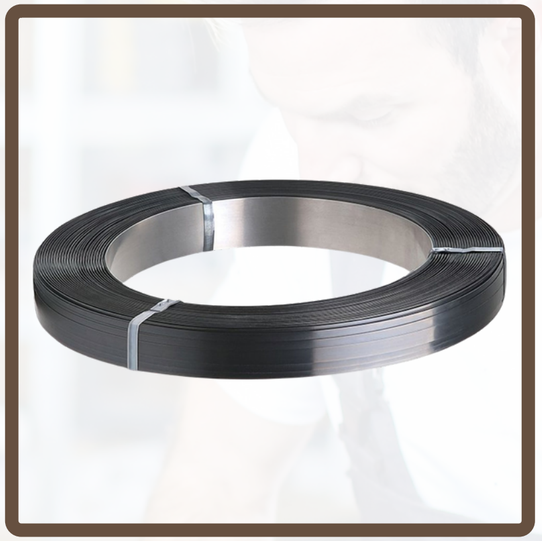

STEEL STRAPPING

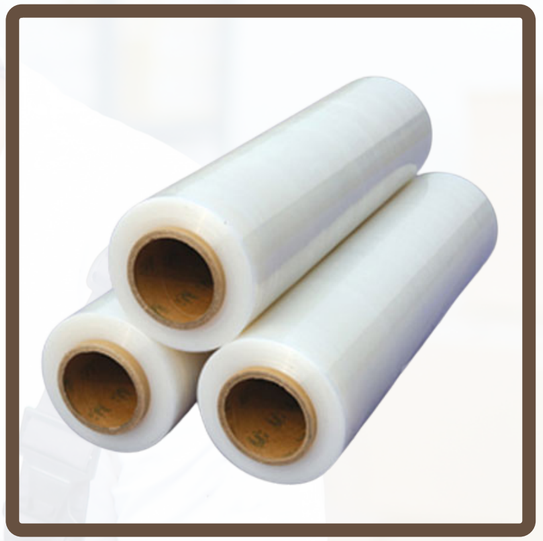

HAND STRETCH FILM



STRETCH FILM WRAP



BUNDLING FILM

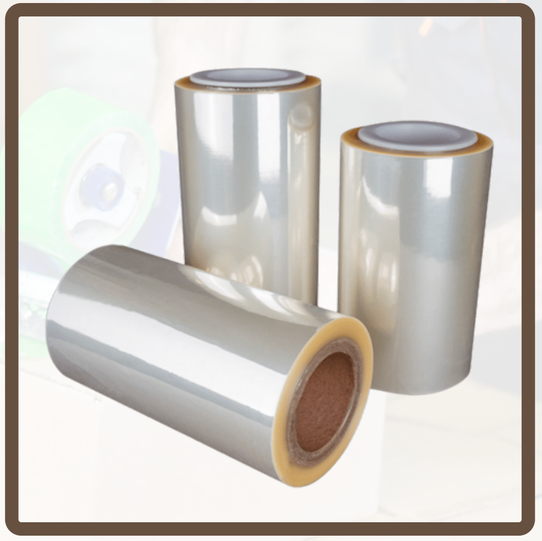

SHRINK FILM WRAP

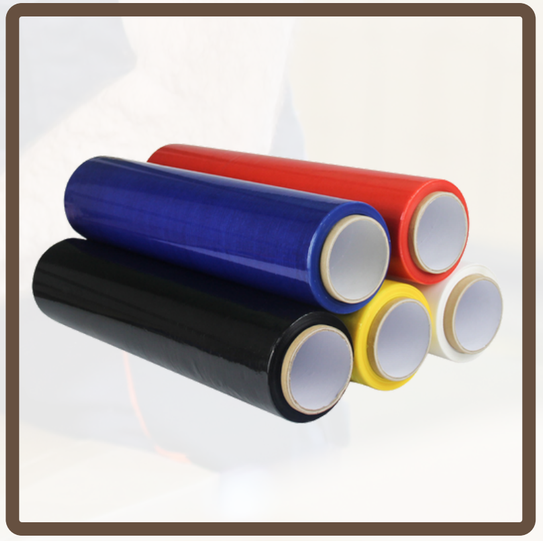

HAND STRETCH FILM



FILM WRAPPING TOOL



STAPPING TOOLS



SEALER FOR STEEL



TENSIONER FOR STEEL

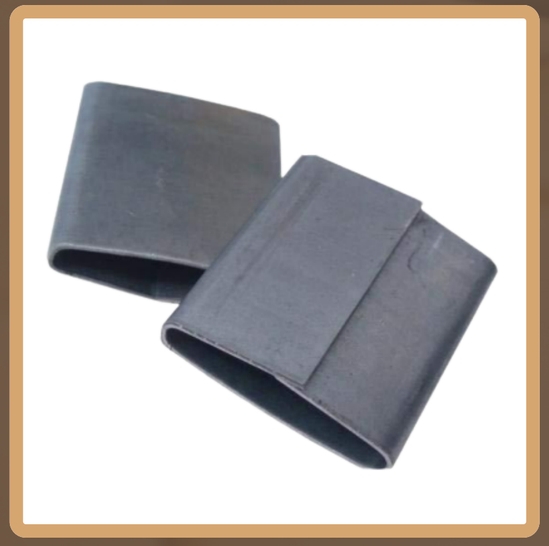

HAND STRETCH FILM

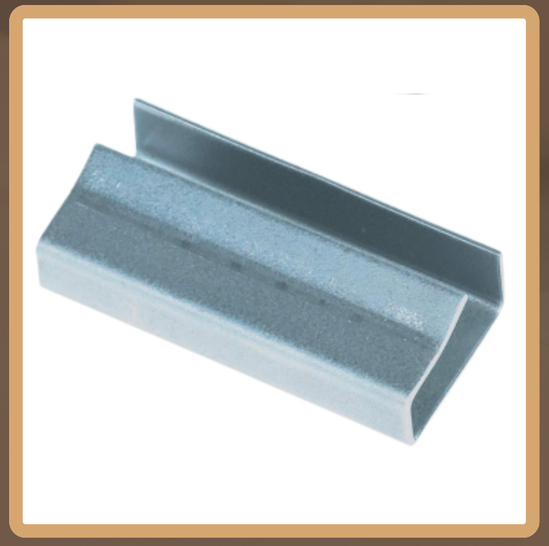

STRAPPING SEAL OPEN



SERRATED SEAL



STRAPPING TOOL



BUCKLES



MANUAL PLASTIC

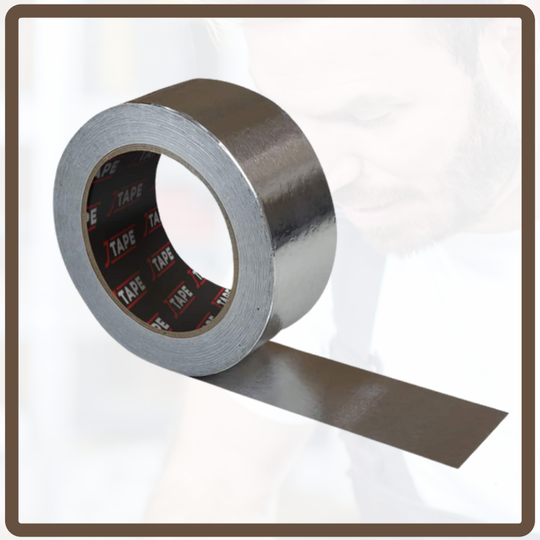

ALUMINIUM FOIL TAPE



CLEAR ACRYLIC TAPE



KRAFT PAPER TAPE



DOUBLE SIDED TAPE

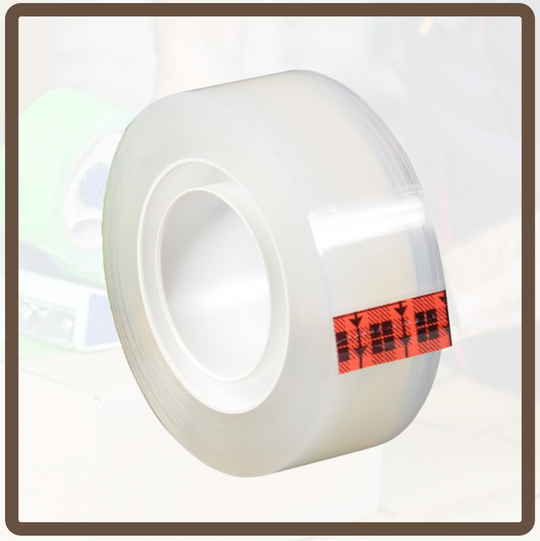

TAPE CLEAR

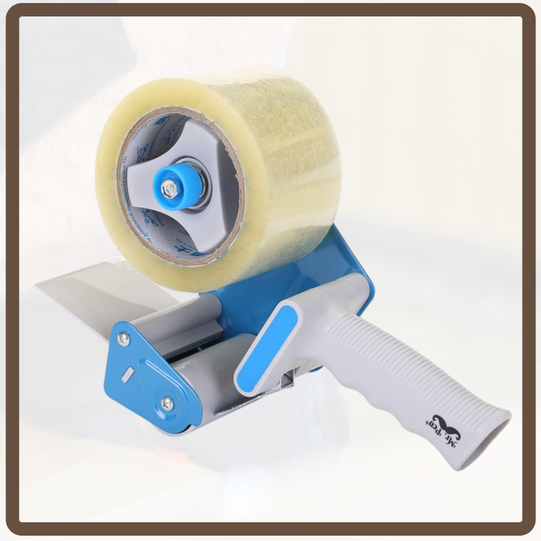

TAPE DISPENSER

CORNER BOARDS



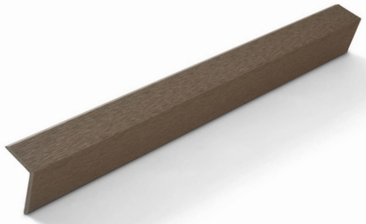







AIRBAGS

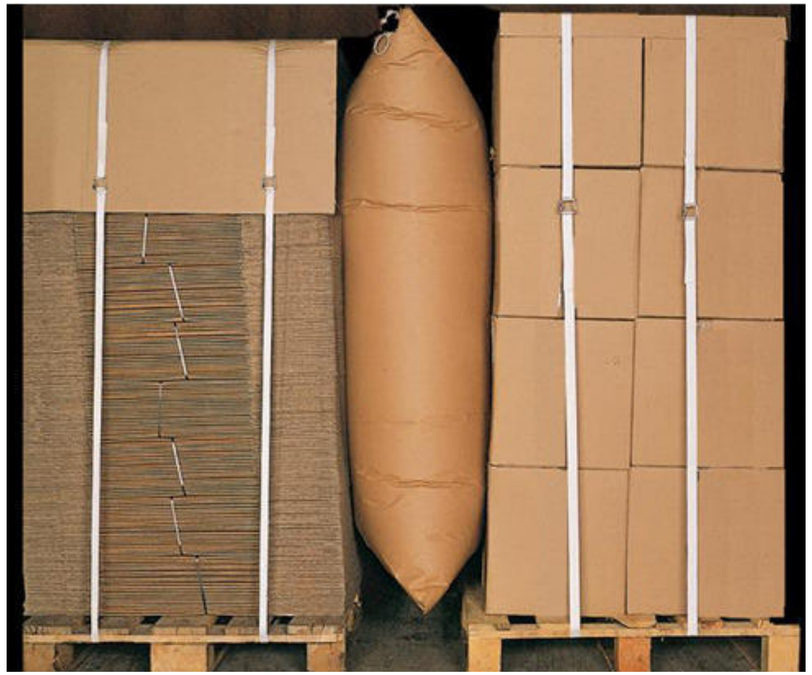



DATOS DE CONTACTO

(809) 748-2476

(809) 386-2003

multipalletsoriental@gmail.com

CONTÁCTANOS